

OKUL ŞARKISI

(Ova,dağ,yayla karla kaplanmış)

Acemaşîrân
Cureuma

Beste ve Güfte: CAHİT ÖNEY

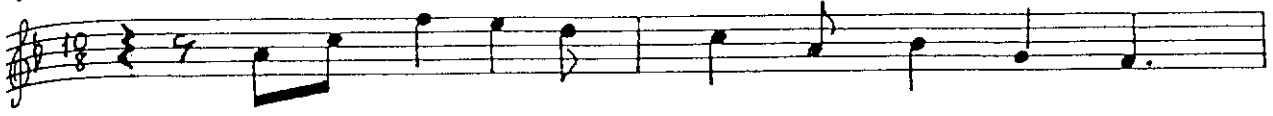

O VA DAĞ YAY LA KAR LA KAP LAN MIŞ



BEM BE YAZ SIN A DİN Nİ ÇİN KA RA KIŞ



KAR VE BUZ SAR KI YOR SA ÇAK LAR DAN

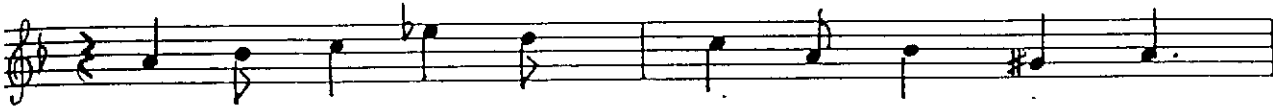

DİN LE YİN MU Sİ Kİ Yİ RÜZ GÂR DAN



NAB ZI VAR MIŞ ME ÇER DA ĞİN DE RE NİN



YA HA YAT KAL MA MIŞ YA UY KU DE RİN



ÇA TI LAR KAR LA YÜK LÜ HEY BET Lİ Pİ NA RİN ÇEŞ ME



NİN TU TUL DU Dİ Lİ O VA DAĞ YAY LA KAR LA KAP LAN MIŞ



NE KA DAR VAR BA HÂ RA EY KA RA KIŞ

Ceyhan